

6.2 Informe de Prestaciones

Puede visualizar listas de pedidos de compras exclusivamente con posiciones de servicios, esto lo puede hacer mediante la transacción MSR33 indicando ciertos parámetros para facilitar la búsqueda.

Esta actividad se inicia como sigue:

- **Menú SAP: Logística -> Gestión de Materiales -> Compras -> Pedido-> Visualizar Lista -> Servicios -> Por servicio**
- **Acceso directo a la transacción: MSR33**

Al ingresar a la transacción visualizará la ventana de "Informes de prestaciones", en ella puede utilizar distintos campos para filtrar información y hacer más fácil la búsqueda de algún pedido de compras que tenga posiciones de servicios. Algunos de los campos más relevantes son:

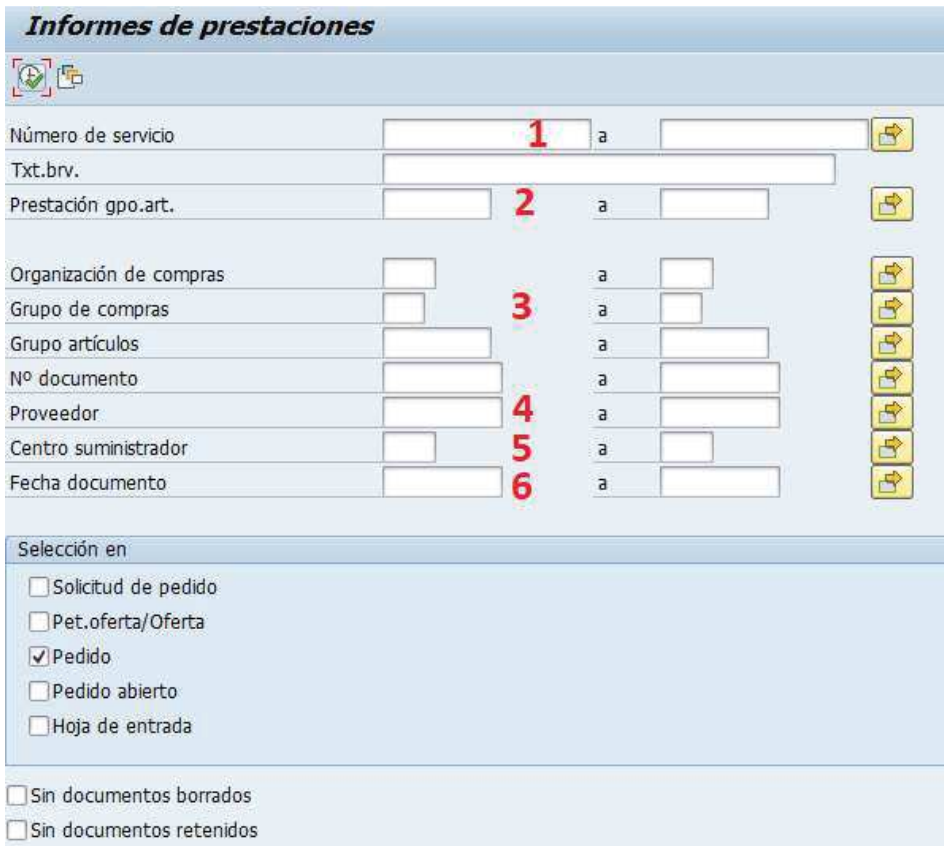

Field	Value	Filter
Número de servicio	1	a
Txt.br.		
Prestación gpo.art.	2	a
Organización de compras		a
Grupo de compras	3	a
Grupo artículos		a
Nº documento		a
Proveedor	4	a
Centro suministrador	5	a
Fecha documento	6	a

Selección en

- Solicitud de pedido
- Pet.oferta/Oferta
- Pedido
- Pedido abierto
- Hoja de entrada

Sin documentos borrados
 Sin documentos retenidos

Nombre del Campo	Descripción
1. Número de servicio	Corresponde al número del servicio creado el sistema.
2. Prestación gpo.art.	El grupo de artículo permite agrupar materiales o servicios con las mismas propiedades.
3. Grupo de compras	El grupo de compras se asocia a quien está solicitando la compra.
4. Proveedor	Corresponde al número de proveedor creado en el sistema
5. Centro suministrador	Edificio donde se indica al proveedor que haga entrega del servicio.
6. Fecha documento	Fecha en la cual fue creado el pedido de compras.

Una vez fijados los parámetros, se ejecuta  y lleva a la siguiente pantalla.

Informes de prestaciones



Número de servicio	Texto breve	Cantidad	UMB	Origen	Número de	Pos.
4000040	MANTENCION DE SISTEMA DE CALEFACCION	50,000	UN	Pedido	4600000703	20
4000040	MANTENCION DE SISTEMA DE CALEFACCION	1.000,000	UN	Pedido	4600000703	10
4000040	MANTENCION DE SISTEMA DE CALEFACCION	1.000,000	UN	Pedido	4600000704	10
4400000	Retención	100,000	UN	Pedido	4600000704	20
4400000	Retención	100,000	UN	Pedido	4600000739	10
4400000	Retención	100,000	UN	Pedido	4600000740	10
4400000	Retención	100,000	UN	Pedido	4600000741	10
4400000	Retención	1,000	UN	Pedido	4600000762	10
3200020	SERVICIO DE ALIMENTACI#N	10,000	UN	Pedido	4600000770	10
1400002	SERVICIOS PROFESIONALES LEGALE	1,000	UN	Pedido	4600000791	10
1400002	SERVICIOS PROFESIONALES LEGALE	1,000	UN	Pedido	4600000792	10
3200020	SERVICIO DE ALIMENTACI#N	10,000	UN	Pedido	4600000816	10
1400002	SERVICIOS PROFESIONALES LEGALE	1,000	UN	Pedido	4600000916	10

Puede navegar hasta el pedido de compras haciendo click en número de documento, además al igual que en la transacción ME2N puede modificar los campos que se visualizan con el botón



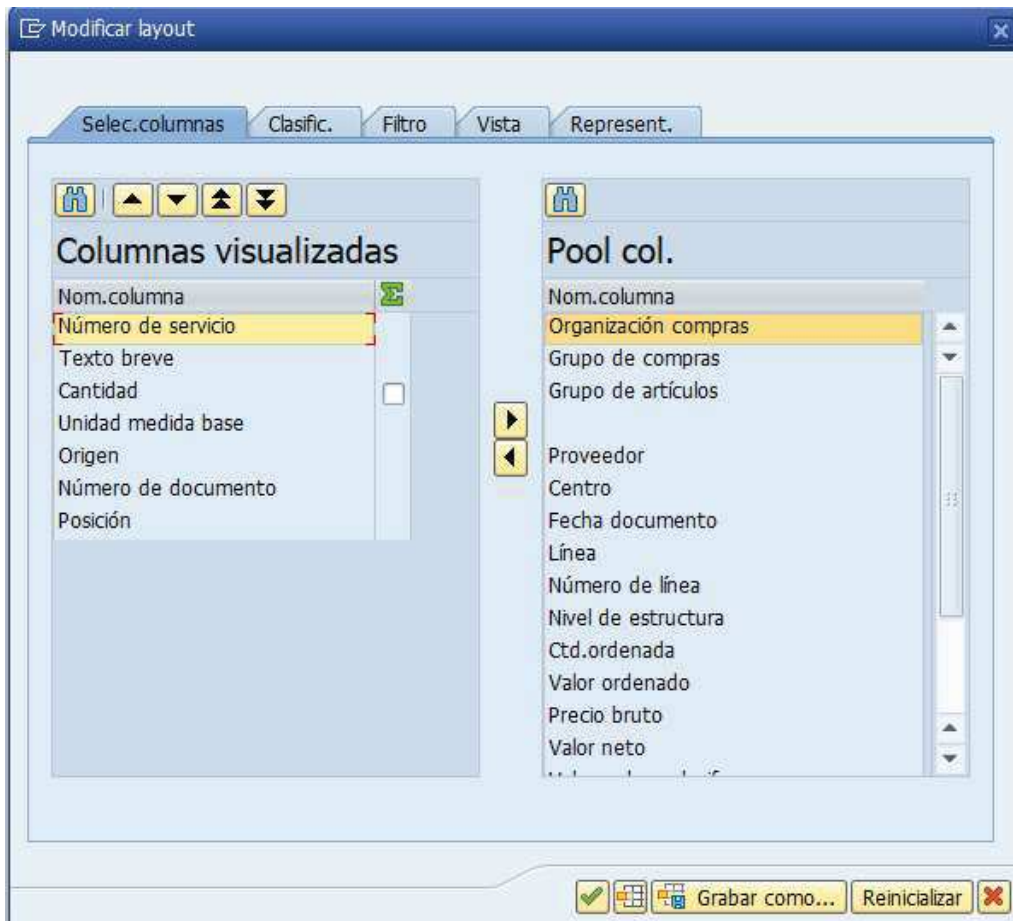

Al terminar de seleccionar los campos deseados, click en  para visualizar los campos.